Wir pflegen Menschlichkeit

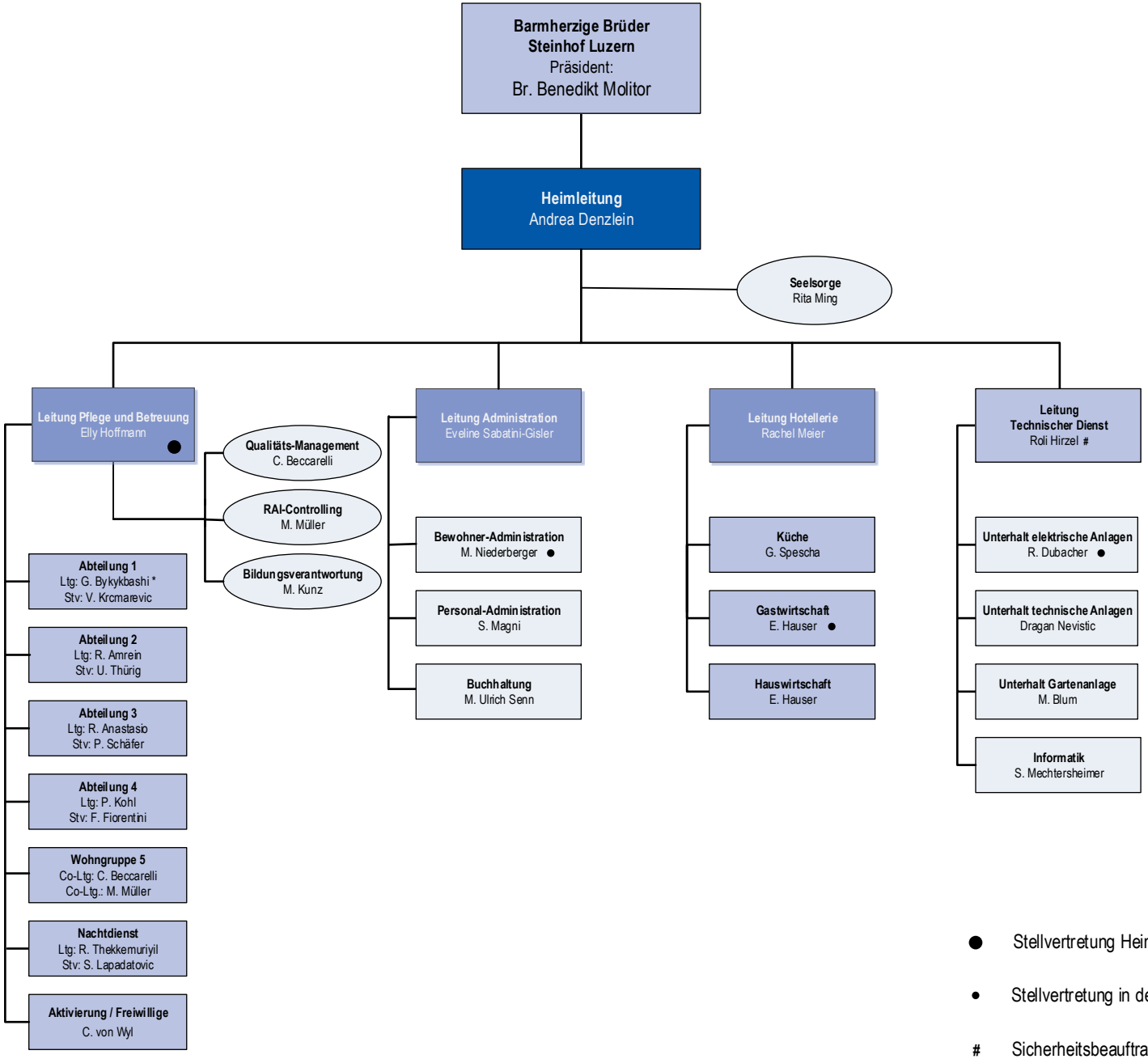

● Stellvertretung Heimleitung

• Stellvertretung in den Bereichen

\# Sicherheitsbeauftragter (SIBE)

* Bereichssicherheitsbeauftragte(r) (BESIBE)

Stand: 01. August 2024